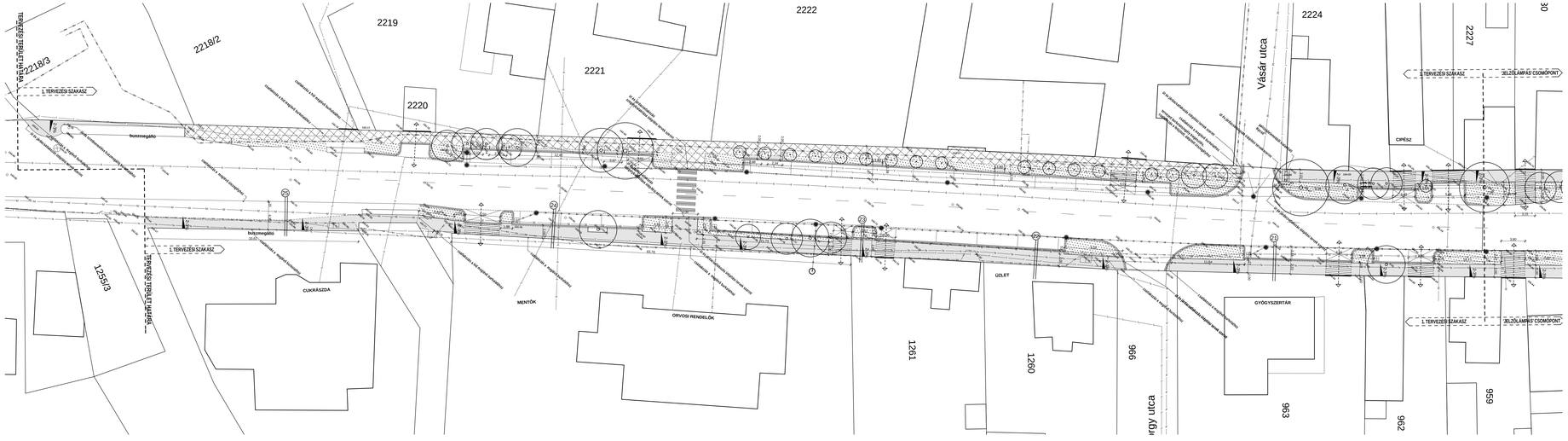

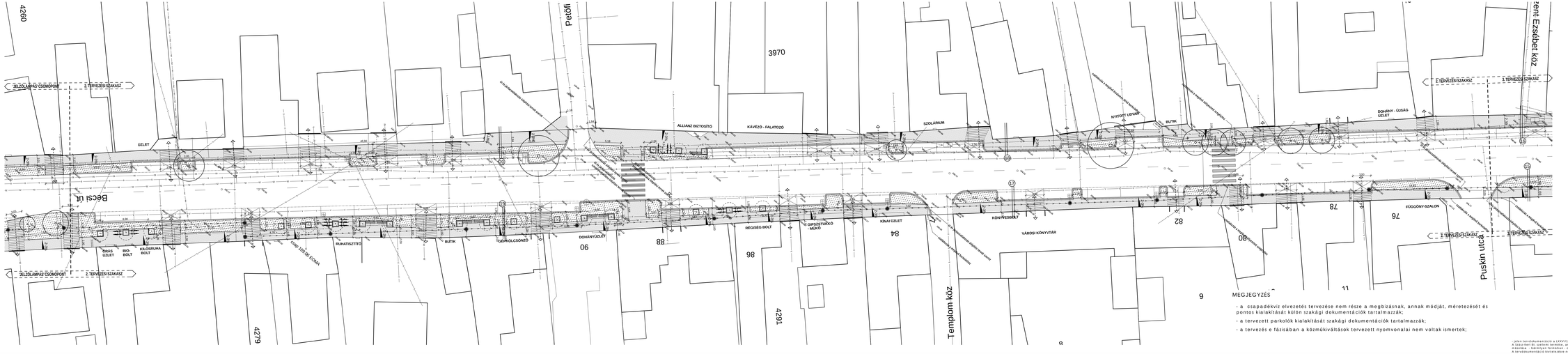

JELMAGYARÁZAT:

- meglévő lombhullató fa
- tervezett lombhullató fa
- tervezett lombhullató fa növényládába ültetve
- tervezett zöldfelület
- tervezett járdafelújítás, kiemelmes térkő burkolattal
- tervezett díszburkolat, térkő burkolattal
- meglévő útburkolat
- tervezett gyepesített terület
- tervezett virágtartó
- tervezett kandeláber, súlyesztett fényforrás
- tervezett pad, hulladékgyűjtő, info.tábla
- meglévő kapubejáró
- *184.48* meglévő magasság
- 184,65 tervezett magasság

közművek:

- szennyvíz vezeték
- csapadékvíz vezeték
- víz vezeték
- gáz vezeték
- telefon földkábel
- telefon légkábel
- telefon alépítmény
- elektromos földkábel
- elektromos földkábel

MEGJEGYZÉS

- a csapadékvíz elvezetés tervezése nem része a megbízásnak, annak módját, méretezését és pontos kialakítását külön szakági dokumentációk tartalmazzák;
- a tervezett parkolók kialakítását szakági dokumentációk tartalmazzák;
- a tervezés e fázisában a közműkiváltások tervezett nyomvonalai nem voltak ismertek;

- jelen tervdokumentáció a LXXVI/1999 Tény. évi módosítása szerinti jogvédelem alatt áll. A Szász-Kert Bt. szellemi tulajdona, annak teljes egészében vagy részletében történő felhasználása csak a szerzői jogtulajdonos engedélyével lehetséges. A tervdokumentáció kivonatosan nem jogosít és kivonatosan nem használható fel!

SZÁSZ-KERT Tervező és Szolgáltató Betéti Társaság
SZÁSZ KERT

Épített:
Pilisvörösvár Város Önkormányzata
2085 Pilisvörösvár, Bajcsy Zs. tér 1.

Az építmény megnevezése:
Fő utca és Bajcsy Zs. tér
kertépítészeti terve

A rajz megnevezése:
BURKOLATOK TERVE
1.-2.SZAKASZ

Tervezők:
Szásznné dr Váróczy Adrienn
tájépítész vezető tervező
K-1/04-0220

Szász Pál
okl.építész, üzletvezető
É-2/04-0254

Tervfajta: alaprajz
Méretarány: M1:250
Dátum: 2009.08.
Rajzszám: Z-5/1